

ONCOHOLGUÍN

2021

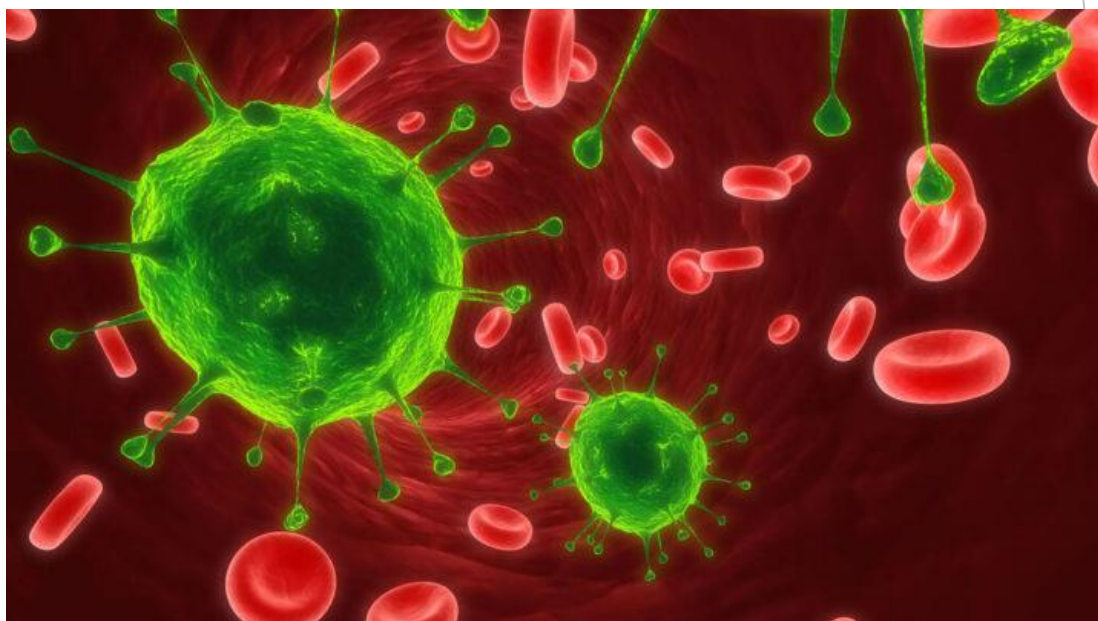

Federación
Estudiantil
Universitaria



ONCOHOLGUÍN 2021

La FEU, GCE y el Movimiento de Jóvenes Investigadores de la Universidad de Ciencias Médicas de Holguín convocan a jóvenes estudiantes investigadores a participar en III Jornada Científico – Estudiantil Provincial de Oncología “OncoHolguín”

Modalidades:

- **Revisión bibliográfica**
- **Tema libre**
- **Producto terminado**
- **Presentación de caso**

Temáticas

- ❖ **Cáncer y enfermedades crónicas transmisibles**
 - ❖ **Cáncer en pediatría**
- ❖ **Cuidados paliativos en los pacientes con cáncer**
- ❖ **Bases moleculares y genéticas del Cáncer**
 - ❖ **Farmacología en el cáncer**
- ❖ **Método clínico aplicado a la oncología**
 - ❖ **Oncología quirúrgica**
 - ❖ **Medios diagnósticos en oncología**
 - ❖ **Cáncer y COVID 19**
- ❖ **Otras temáticas relacionadas con la oncología**

REQUISITOS DE LOS TRABAJOS

- ✓ Estar confeccionado según las Normas de Metodología de la Investigación, de Leticia Artiles, las cuales rigen la actividad científica para los estudiantes universitarios de las Ciencias Médicas.
- ✓ Las investigaciones deberán ser actuales y originales (no más de 5 años)
- ✓ La primera cuartilla reflejará: institución, evento, título en español, autores (de estos el año y la especialidad de la ayudantía, ORCID-ID y contacto del autor principal), tutores y asesor.
- ✓ Podrán presentarse como máximo 3 investigaciones por estudiante.
- ✓ Las investigaciones deberán estar integradas por un máximo de: 3 autores, 2 tutores y 1 asesor.
- ✓ Las referencias bibliográficas deberán ser acotadas según las Normas Vancouver.

Los trabajos aceptados serán dados a conocer el 2 de junio de 2021

Se enviarán los trabajos completos individualmente por los estudiantes a la dirección electrónica: oncoholguin2021@gmail.com como documento adjunto en formato Word, que llevará como nombre el título de la investigación y el asunto del e-mail será: OncoHolguin- 2021.

El mejor trabajo del evento
tendrá prioridad para ser
publicable en la Revista
Científica Estudiantil HolCien

Contacto: Shirley Fuentes Salomón.

Secretaria de Investigación de la UCM Holguín

Teléfono: 55053712

Plazo de admisión de los trabajos:
28 de mayo de 2021